



Visuele boomveiligheidscontrole

Boomtechnisch onderzoek

Hoe is het met de veiligheid van uw bomen gesteld? Voldoet u als beheerder aan uw wettelijke zorgplicht? Deze vragen kan Bomenwacht Nederland voor u beantwoorden door bij uw bomen een visuele boomveiligheidscontrole uit te voeren. Daarbij brengen onze onderzoekers in kaart of uw bomen afwijkingen vertonen die tot gevaarlijke situaties kunnen leiden. In een heldere rapportage worden de resultaten aan u gepresenteerd, compleet met een maatregelenpakket om bestaande veiligheidsrisico's te minimaliseren.

Een dikke, topzware tak die ieder moment kan afbreken. Dode takken die uit de boom kunnen vallen. Of erger: een schimmelaantasting die al zo ver in de wortels en stam is doorgedrongen dat de boom kan omvallen. Met alle gevolgen van dien, denk maar aan het letsel dat passerende voetgangers of automobilisten kunnen oplopen.

Zorgplicht

Afwijkingen die gevaar met zich mee kunnen brengen, zijn vaak goed zichtbaar of herkenbaar – voor een getraind oog althans. Als er door zo'n zichtbaar gebrek (letsel)schade ontstaat, kunt u daarvoor als eigenaar of beheerder aansprakelijk worden gehouden. Vandaar dat u, als direct gevolg van de wettelijke zorgplicht, uw bomen regelmatig dient te (laten) controleren.

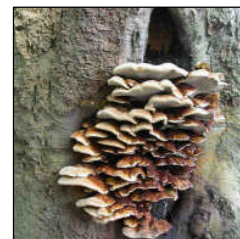

(On)veilig...?

Bomenwacht Nederland kan de visuele controles voor u uitvoeren en u vertellen hoe (on)veilig uw bomen zijn. Onze onderzoekers beschikken over alle relevante diploma's én over ruime praktijkervaring. Tijdens de controle letten zij op biologische en mechanische aspecten die de veiligheid beïnvloeden. Denk bijvoorbeeld aan aantastingen, holten, beschadigingen, overbelaste takken, scheefstand...

Actie

Als er door zo'n afwijking een gevaar bestaat voor de omgeving, wordt de boom als risicoboom benoemd. In dat geval moet er actie worden ondernomen om het veiligheidsrisico weg te nemen. Is er geen direct gevaar maar kunnen er op termijn wel problemen ontstaan, dan is het belangrijk dat de boom de komende jaren extra aandacht krijgt. De boom wordt in zo'n geval als attentieboom aangemerkt.

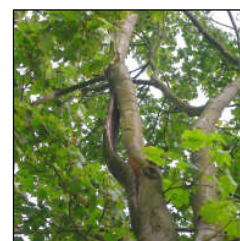

Door uw bomen op deze manier in te delen, springen de onveilige bomen er meteen uit en kunt u direct aan de slag met het nemen van de juiste veiligheidsmaatregelen.

Overzichtelijke rapportage

De resultaten van de visuele boomveiligheidscontrole vindt u terug in een duidelijk rapport. Hierin treft u tevens de veiligheidsmaatregelen aan die wij voor uw bomen adviseren. Te denken valt bijvoorbeeld aan het verwijderen van dode takken, het aanbrengen van een verankering of, in ernstige gevallen, het rooien van de boom. Zo heeft u altijd een onderbouwde rapportage waarmee u kunt aantonen dat u voldaan heeft aan uw zorgplicht.

Op de standaard bijgeleverde overzichtstekening vindt u de gecontroleerde bomen gemakkelijk terug. Zo kunt u de geadviseerde maatregelen snel en efficiënt laten uitvoeren.

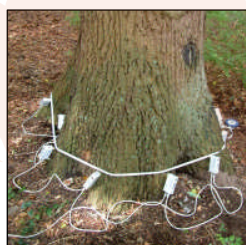

Veiligheid... en méér

Misschien wilt u niet alleen zicht krijgen op de veiligheid van uw bomenbestand, maar heeft u ook andere onderzoeksvragen die u beantwoord wilt zien.

Als er bij de bomen een rioolvervangning moet plaatsvinden, welke maatregelen zijn dan noodzakelijk om de boomveiligheid te kunnen waarborgen? Zijn de bomen eventueel te verplanten?

Om dergelijke vragen voor u te beantwoorden, kunnen wij de veiligheidscontrole uitbreiden met alle vormen van aanvullend boomtechnisch onderzoek. Wij doen u graag een passende aanbieding.

PB5.9.11/v03 2009-09



Bomenwacht Nederland is een onafhankelijk adviesbureau dat uiteenlopende boomtechnische projecten uitvoert. Veelal in opdracht van (semi-)overheidsinstellingen of bedrijfsleven. Flexibiliteit, deskundigheid en kwaliteit staan daarbij centraal. Bij Bomenwacht Nederland bent u verzekerd van een objectief advies.

Bomenwacht Nederland

Ligusterbaan 12
Postbus 240
2900 AE Capelle aan den IJssel

T (010) 264 65 55
F (010) 264 65 59
E info@bomenwacht.nl
I www.bomenwacht.nl

Bomenwacht Nederland Uw kennispartner in bomen